CK-U1200MI/CI-10RS(N) V2

1200 万像素 1/1.7'' CMOS 千兆以太网工业面阵相机

CK-U1200MI/CI-10RS(N) V2 通用型面阵相机，搭载 Sony IMX226 卷帘快门芯片，内置多种图像预处理功能。采用千兆以太网接口，快速实时传输非压缩数据，最高帧率可达 9.7 fps 。



功能特性

- 优化硬件设计，性能稳定，低功耗设计
- 支持自动和手动增益、曝光时间等参数调节
- 支持硬触发、软触发及自由运行模式
- 千兆网接口，无中继情况下，最大传输距离可到 100m
- 兼容 GigE Vision V2.0 协议和 GenICam 标准，无缝接入第三方软件平台

应用行业

电子半导体、工厂自动化、物流读码、医药包装等

Sensor 响应曲线

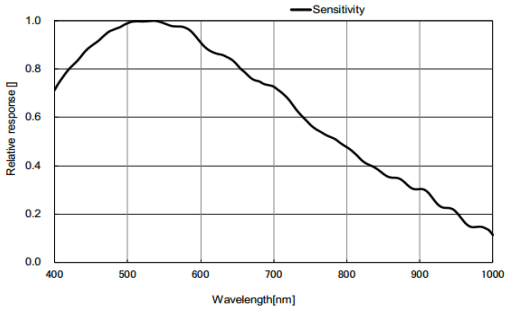

CK-U1200MI-10RS(N) V2 响应曲线

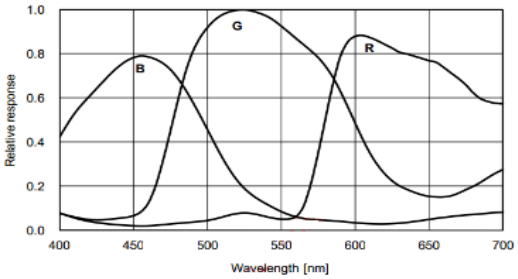

CK-U1200CI-10RS(N) V2 响应曲线

外形尺寸

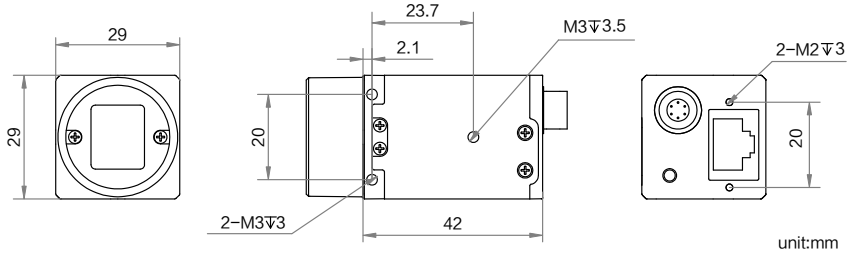

订货型号

黑白相机：CK-U1200MI(N)-10RS V2

彩色相机：CK-U1200MI(N)-10RS V2

技术参数

型号 / 参数	CK-U1200MI-10RS(N) V2	CK-U1200CI-10RS(N) V2
	1200 万像素 1/1.7”千兆以太网工业面阵相机	
性能		
传感器类型	CMOS，卷帘快门	
传感器型号	Sony IMX226	
像元尺寸	1.85 μm × 1.85 μm	
靶面尺寸	1/1.7”	
分辨率	4024 × 3036	
最大帧率	9.7 fps @4024 × 3036 Mono 8	9.7 fps @4024 × 3036 Bayer RG 8
动态范围	70.5 dB	
信噪比	40.5 dB	
增益	0 dB ~ 20 dB	
曝光时间	34 μs ~ 2 sec	
快门模式	支持自动曝光、手动曝光、一键曝光模式	
黑白/彩色	黑白	彩色
像素格式	Mono 8/10/10Packed/12/12Packed	Bayer RG 8/10/10Packed/12/12Packed
Binning	支持 1 × 1，2 × 2，4 × 4	
下采样	支持 1 × 1，2 × 2，4 × 4	
镜像	支持水平镜像，垂直镜像输出	
电气特性		
数据接口	Gigabit Ethernet（1000Mbit/s）兼容 Fast Ethernet（100Mbit/s）	
数字 I/O	6-pin P7 接口提供电源和 I/O：1 路光耦隔离输入（Line0），1 路光耦隔离输出（Line1），1 路双向可配置 I/O（Line2）	
供电	9 ~ 24 VDC，PoE 选配	
功耗	1.78 W@12 VDC	1.82 W@12 VDC
结构		
镜头接口	C-Mount	
外形尺寸	29 mm × 29 mm × 42 mm	
重量	约 100 g	
IP 防护等级	IP30（正确安装镜头以及线缆的情况下）	
温度	工作温度 0 ~ 50℃，储藏温度-30 ~ 80℃	
湿度	20% ~ 95%RH 无冷凝	
一般规范		
软件	CKVisionBuilder 或第三方支持 GigE Vision 协议软件	
操作系统	Windows 7/10/11 32/64bits，Linux 32/64bits	
协议/标准	GigE Vision V2.0，GenICam	
认证	CE，RoHS，KC	